



Juan Esteban Dulcic R.
HR Director | Nestlé Chile
16 Mayo 2019



iniciativa por los **JÓVENES**





Nestlé

Good Food, Good Life

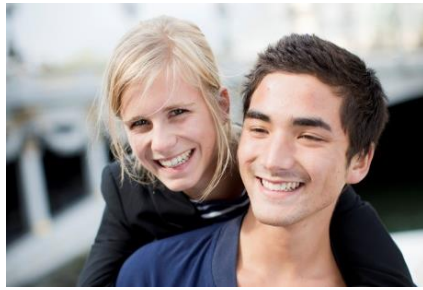

Más de **150 años** en el mundo, con presencia en

189 países

85 en Chile

+2.000 marcas a nivel global, **1 billion** productos por día

+80 marcas en Chile

323.000 trabajadores a nivel global

Más de **7.000** Trabajadores en Chile

413 fábricas en **85** países

8 Fábricas y **5** Centros de distribución en Chile

“Mejorar la calidad de vida y contribuir a un futuro más **saludable** para las **personas y familias, comunidades y el planeta,** guiados por una cultura de **respeto**”



1.8 billones de jóvenes

71 millones de jóvenes
desempleados.

Desempleo Juvenil CHILE

13,9%

Participación juvenil en la
fuerza laboral

40,9%

Fuente: INE, (2019) Encuesta Nacional de Empleo
(ENE) trimestre móvil enero-marzo 2019. (15-29
años)



Desempleo Juvenil SUIZA

3,5%

Participación juvenil en la
fuerza laboral

80%

Fuente: Trading Economics 2018



**By 2030 we want to
help 10 million young
people worldwide
access economic
opportunities**

MARK SCHNEIDER
NESTLÉ CEO



Nestlé

needs
YOUth

Global Youth Initiative



**SUSTAINABLE
DEVELOPMENT GOALS**

LANZAMIENTO GLOBAL ALLIANCE FOR YOUTH DAVOS, SUIZA

22/01/2019

World Economic Forum
Facebook Live Streaming

all4
YOUth

Alliance for Youth



WHITE & CASE



A nivel Regional, hemos impulsado la Iniciativa por los Jóvenes en la Alianza del Pacífico



Schweizerische Eidgenossenschaft
Confédération suisse
Confederazione Svizzera
Confederaziun svizra



Alianza del Pacífico



Nuestra **ambición** en Chile

“Fortalecer la **Empleabilidad** de los Jóvenes Chilenos para que logren sus aspiraciones de desarrollo, **vinculando la Educación y el Trabajo**”



iniciativa por los
JÓVENES





iniciativa por los JÓVENES

PROGRAMAS PARA ENTREGARTE HERRAMIENTAS TEÓRICO PRÁCTICAS,
MEJORANDO TU DESARROLLO PROFESIONAL

ENTRÉNATE

PROGRAMAS:

• FORMACIÓN DUAL

• PRÁCTICAS TÉCNICO/
PROFESIONALES

• TRAINEE JÓVENES
TALENTOS



SÉ PARTE DE NESTLÉ

EMPLÉATE

PROGRAMA:

CONTRATACIONES EN LA
CADENA DE VALOR DE
NESTLÉ



iniciativa por los JÓVENES



ORIENTATE

PROGRAMA:

• APRESTO LABORAL

• ESCUELA DE APRENDICES

CHARLAS QUE TE ORIENTAN EN TU
PRIMERA BÚSQUEDA LABORAL



OPORTUNIDADES

BUSCA GENERAR ALIANZAS CON
DISTINTOS STAKEHOLDERS DE LA
CADENA DE VALOR, CONSTRUYENDO
UN CÍRCULO VIRTUOSO ENTRE
JUVENTUD-EDUCACIÓN-TRABAJO.



MINISTERIO DE EDUCACIÓN
SANTIAGO, Chile

INCOESESSE PATROCINIO DEL MINISTERIO DE EDUCACIÓN PARA EL PROGRAMA "INICIATIVA POR LOS JÓVENES", DE NESTLÉ CHILE.

Solicitud N° 1156

DECRETO EXENTO N° 12 29.09.2015

CONSIDERANDO:

Que, se ha solicitado al Ministerio de Educación por parte del Sr. Gonzalo Zeiss, Talent Training & Resourcing Manager de Nestlé Chile, patrocinio para la realización del programa "Iniciativa por los Jóvenes", organizado por "Nestlé Chile" a efectuarse entre el 1° de julio de 2015 y diciembre de 2017 en todo el país;

Que, la actividad está dirigida a fortalecer la empleabilidad de los y las jóvenes chilenos para que logren sus aspiraciones de desarrollo, vinculando la educación con el trabajo;

Que, la Secretaría Ejecutiva de Formación Técnico Profesional del Ministerio de Educación, ha emitido opinión favorable para que la iniciativa mencionada, cuente con el patrocinio del Ministerio de Educación; y

VISTO:

Lo dispuesto en la Ley N° 18.956; la carta del señor Gonzalo Zeiss, Talent Training & Resourcing Manager de Nestlé Chile, de 25/06/2015; el Informe Técnico de la Secretaría Ejecutiva de Formación Técnico Profesional del Ministerio de Educación, de 15/07/2015; el CRD, N° 03/2008, de 20/08/2015 del jefe de la División de Educación General del Ministerio de Educación; la Resolución N° 1.258, de 2015, del Ministerio de Educación y la Resolución N° 1.600 de 2008 de la Contraloría General de la República.

Lo dispuesto en la Ley N° 18.956; en la carta del Señor Gonzalo Zeiss, de 3 febrero de 2016; en el Memorandum N° 47, de 14 marzo de 2016 y en el Informe Técnico, de 3 de noviembre de 2015, ambos de la Secretaría Ejecutiva de Formación Técnico Profesional del Ministerio de Educación; en las Resoluciones Exentas N° 1.865, de 10 de marzo de 2014 y 1.258, de 26 de febrero de 2015, ambas del Ministerio de Educación y en la Resolución N° 1.400 de 2008, de la Contraloría General de la República y;

CONSIDERANDO:

Que, se ha solicitado al Ministerio de Educación por parte del Señor Gonzalo Zeiss, Talent Training & Resourcing Manager de Nestlé Chile, el patrocinio para la realización del proyecto "Iniciativa por los Jóvenes", organizado por Nestlé Chile y cuyo desarrollo ha sido programado entre el 1° de julio de 2015 y diciembre de 2017, en todo el país;

Que, la referida iniciativa se dirige a fortalecer la empleabilidad de los jóvenes chilenos con la finalidad de que éstos logren sus aspiraciones de desarrollo, vinculando la educación con el trabajo;

Que, durante el año 2015 este Ministerio otorgó el patrocinio al referido proyecto que se ha mantenido en coordinación con la Secretaría Ejecutiva de Formación Técnico Profesional;

Que, el proyecto representa un aporte de la empresa a la inserción laboral de los jóvenes digno de ser observado y socializado con otros actores y se encuentra alineado con las políticas y normativas del Ministerio de Educación;

Que, la Secretaría Ejecutiva de Formación Técnico Profesional del Ministerio de Educación, ha emitido su opinión favorable para que la iniciativa precedentemente reseñada cuente con el patrocinio del Ministerio de Educación;

MINISTERIO DE EDUCACIÓN
SANTIAGO, Chile

INCOESESSE PATROCINIO DEL MINISTERIO DE EDUCACIÓN PARA EL PROYECTO "INICIATIVA POR LOS JÓVENES", DE NESTLÉ CHILE.

Solicitud N° 01362

DECRETO EXENTO N° 04.05.2016

CONSIDERANDO:

Que, se ha solicitado al Ministerio de Educación por parte del Señor Gonzalo Zeiss, Talent Training & Resourcing Manager de Nestlé Chile, el patrocinio para la realización del proyecto "Iniciativa por los Jóvenes", organizado por Nestlé Chile y cuyo desarrollo ha sido programado entre el 1° de julio de 2015 y diciembre de 2017, en todo el país;

Que, la referida iniciativa se dirige a fortalecer la empleabilidad de los jóvenes chilenos con la finalidad de que éstos logren sus aspiraciones de desarrollo, vinculando la educación con el trabajo;

Que, durante el año 2015 este Ministerio otorgó el patrocinio al referido proyecto que se ha mantenido en coordinación con la Secretaría Ejecutiva de Formación Técnico Profesional;

Que, el proyecto representa un aporte de la empresa a la inserción laboral de los jóvenes digno de ser observado y socializado con otros actores y se encuentra alineado con las políticas y normativas del Ministerio de Educación;

Que, la Secretaría Ejecutiva de Formación Técnico Profesional del Ministerio de Educación, ha emitido su opinión favorable para que la iniciativa precedentemente reseñada cuente con el patrocinio del Ministerio de Educación;

Talleres Apresto Laboral

- ✓ 3 horas de aprendizaje práctico.
- ✓ Apoyar a los jóvenes en su inserción al mundo laboral.
- ✓ Preparación de CVs, entrevistas laborales, redes, etc.



TARGET

(2018 – 2020)

8.800

Liceos TP
Institutos Profesionales



Voluntarios
Nestlé



Talleres para
Familiares Nestlé





Escuela de Aprendices



- ✓ 90 Horas aprendizaje Teórico-Práctico en Fábricas y Centros de Distribución.
- ✓ Uso Pre-contrato Capacitación (SENCE). 
- ✓ Certificado Nestlé-DUOC-INACAP (principales Institutos Profesionales).
- ✓ Alta tasa de contratación para puestos de ingreso en fábricas Nestlé.
- ✓ Programa Inclusivo.

TARGET
(2018 – 2020)
3.000



Formación Dual

ENTRÉNATE
PROGRAMAS:
• FORMACIÓN DUAL



- ✓ Jóvenes de 3° y 4° Medio de Colegios Técnico Profesionales.
- ✓ 2 días de aprendizaje práctico en fábricas Nestlé.
- ✓ Relacionamiento con Colegios: Mallas Curriculares.
- ✓ Preparación de Maestros Guías de fábricas Nestlé que reciben a los jóvenes.
- ✓ Posibilidad de contratación al término de su formación.

TARGET

(2018 – 2020)

450

Aprendizaje basado en la
experiencia



Contrato en Fábricas
Nestlé

Destacado de la semana



3 alumnos de Formación Dual
ya están trabajando en nuestra Fábrica Maipú

Prácticas Profesionales y Técnicas

ENTRÉNATE
PROGRAMAS:

• PRÁCTICAS TÉCNICO/
PROFESIONALES

- ✓ Proyecto y Tutor de práctica
- ✓ Habilidades Digitales
- ✓ Posibilidad de contratación

TARGET
(2018 – 2020)
1550



Trainee

- ✓ R&S jóvenes profesionales egresados.
- ✓ Rotación en la cadena de valor durante 12 meses.
- ✓ Habilidades Digitales, Commercial Trainee
- ✓ Balance de Género, Technical Trainee

TARGET
(2018 – 2020)
58



ENTRÉNATE
PROGRAMAS:

• TRAINEE JÓVENES
TALENTOS

EMPLÉATE

PROGRAMA:

CONTRATACIONES EN LA
CADENA DE VALOR DE
NESTLÉ



Contratación de Jóvenes

✓ 843 jóvenes contratados en 2018

TARGET

(2018 – 2020)

1.650



“Lograr mayor impacto sumando más entidades Privadas y Públicas”

OPORTUNIDADES
 BUSCA GENERAR ALIANZAS CON DISTINTOS STAKEHOLDERS DE LA CADENA DE VALOR, CONSTRUYENDO UN CÍRCULO VIRTUOSO ENTRE JUVENTUD-EDUCACIÓN-TRABAJO.



Sector Privado

ONGs/Academicos

Sector Público



Alcance 2015-2019 (ytd):
20.076.- jóvenes

2015	2016	2017	2018	2019
2.726	4.260	6.724	5.403	963

Target 2015-2020
22.588.- jóvenes

GRACIAS

